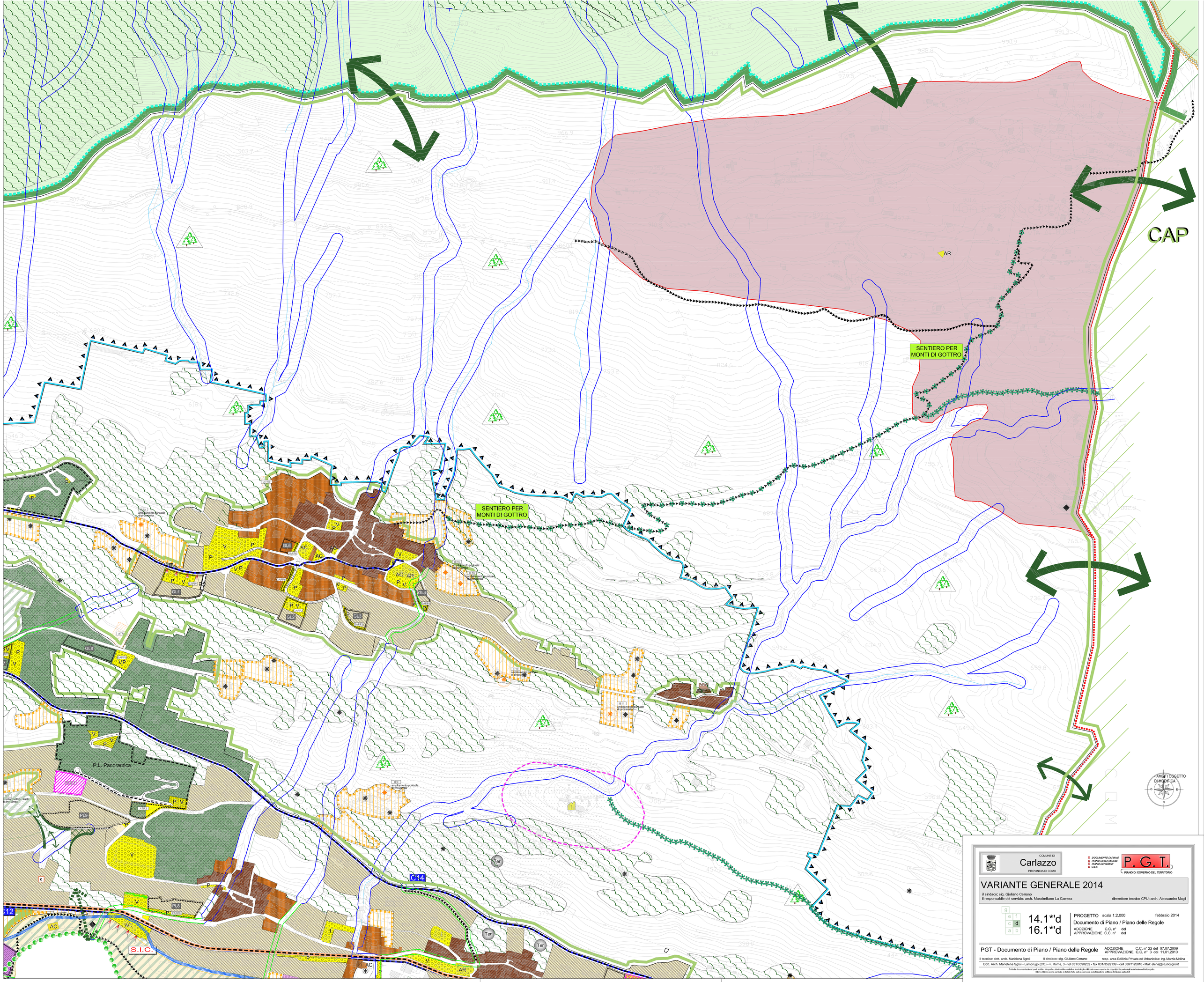
CAP
SENTIERO PER MONTI DI GOTTRO
SENTIERO PER MONTI DI GOTTRO
AR
P.L. Panoramica
S.I.C.
C14
AMBITI OGGETTO DI MODIFICA
COMUNE DI
Carlazzo
PROVINCIA DI COMO
DOCUMENTO DI VINAS
PIANO DELLE REGOLE
PIANO DEI SERVIZI
V.A.S.
P. G. T.
PIANO DI GOVERNO DEL TERRITORIO
VARIANTE GENERALE 2014
il sindaco: sig. Giuliano Cerrano
il responsabile del servizio: arch. Massimiliano La Camera
direttore tecnico CPU: arch. Alessandro Magli
14.1*'d
16.1*'d
PROGETTO scala 1:2.000 febbraio 2014
Documento di Piano / Piano delle Regole
ADOZIONE C.C. n° del
APPROVAZIONE C.C. n° del
PGT - Documento di Piano / Piano delle Regole
ADOZIONE C.C. n° 22 del 07.07.2009
APPROVAZIONE C.C. n° 3 del 11.01.2010
il tecnico: dott. arch. Marielena Sgroi
il sindaco: sig. Giuliano Cerrano
resp. area Ecilizia Privata ed Urbanistica: ing. Marzia Molina
Dott. Arch. Marielena Sgroi - Lambrugo (CO) - v. Roma, 3 - tel 031/3590232 - fax 031/3592139 - cell 338/7128010 - Mail: elena@studiosgroi.it